Аризонская ассоциация науки происхождения

Библейская серия
Сотворение

Бытие 1:17-31

В который день Бог сотворил птиц?

День 5. Бытие 1:20 ... И птицы да полетят над землею, по тверди небесной.

КАНОНИЧЕСКИЕ
OSA

В который день Бог сотворил морских животных?

День 5.

Бытие 1:21

И сотворил Бог рыб больших и всякую душу животных пресмыкающихся , которых произвела вода, по роду их, ...

Какую заповедь Бог дал животным?

Бытие 1:22

И благословил их Бог, говоря: плодитесь и размножайтесь, и наполняйте воды в морях, и птицы да размножаются на земле.

В который день сотворил Бог земных животных?

День 6.

Бытие 1:24

И сказал Бог: да произведёт земля душу живую по роду её, скотов, и гадов, и зверей земных по роду их. И стало так.

Совпадает ли порядок событий Бытия с эволюционным построением?

Тема	Бытие	стих	Эволюция
Творец	Бог	1:11	случайно
Мир	6 обычных дней	Гл. 1	миллиарды лет
Творение	совершенное	2:3	продолжающееся
Море	до земли	1:2	после земли
Атмосфера	между двумя гидросферами	1:7	смежная с гидросферой
Первая жизнь	на земле	1:11	в море
Первая жизнь	земные растения	1:11	морские организмы
Земля	до солнца и звёзд	1:14 -19	после солнца и звёзд

Нет!

Тема	Бытие	стих	Эволюция
Плодовые деревья	до рыб	1:1	после рыб
Все звёзды	день 4	1:16	разное время
Птицы и рыбы	день 5	1:20	рыбы до птиц
Несекомые	после птиц	1:21	до птиц
Киты	до пресмы-кающихся	1:20 -31	после пресмы-кающихся
Пресмы-кающиеся	после птиц	1:20	до птиц
Дождь	после человека	2:5	до человека
Женщина	после человека	2:21-22	до человека
Свет	до солнца	1:3	после солнца

Нет!

Тема	Бытие	стих	Эволюция
Растения	до солнца	1:11	после солнца
Роды	устойчивые, четкие	1:12	постоянно изменяющиеся
Морская жизнь	сразу	1:20	постепенно, эры
Тело человека	из праха	2:7	из приматов
Владычество над жизнью	человек над организмами	1:28	вымирание, потом человек
Первая диета	вегетариан-ская	1:29	плотоядная
Смерть и страдание	из-за греха человека	Рим. 5:12	существовали до эволюции человека

Нет!

Все ли три личности Троицы присутствовали при сотворении?

Да. Бытие 1:26а И сказал Бог: сотворим человека по образу Нашему, по подобию Нашему;

В который день сотворил Бог человека и по чьему образу?

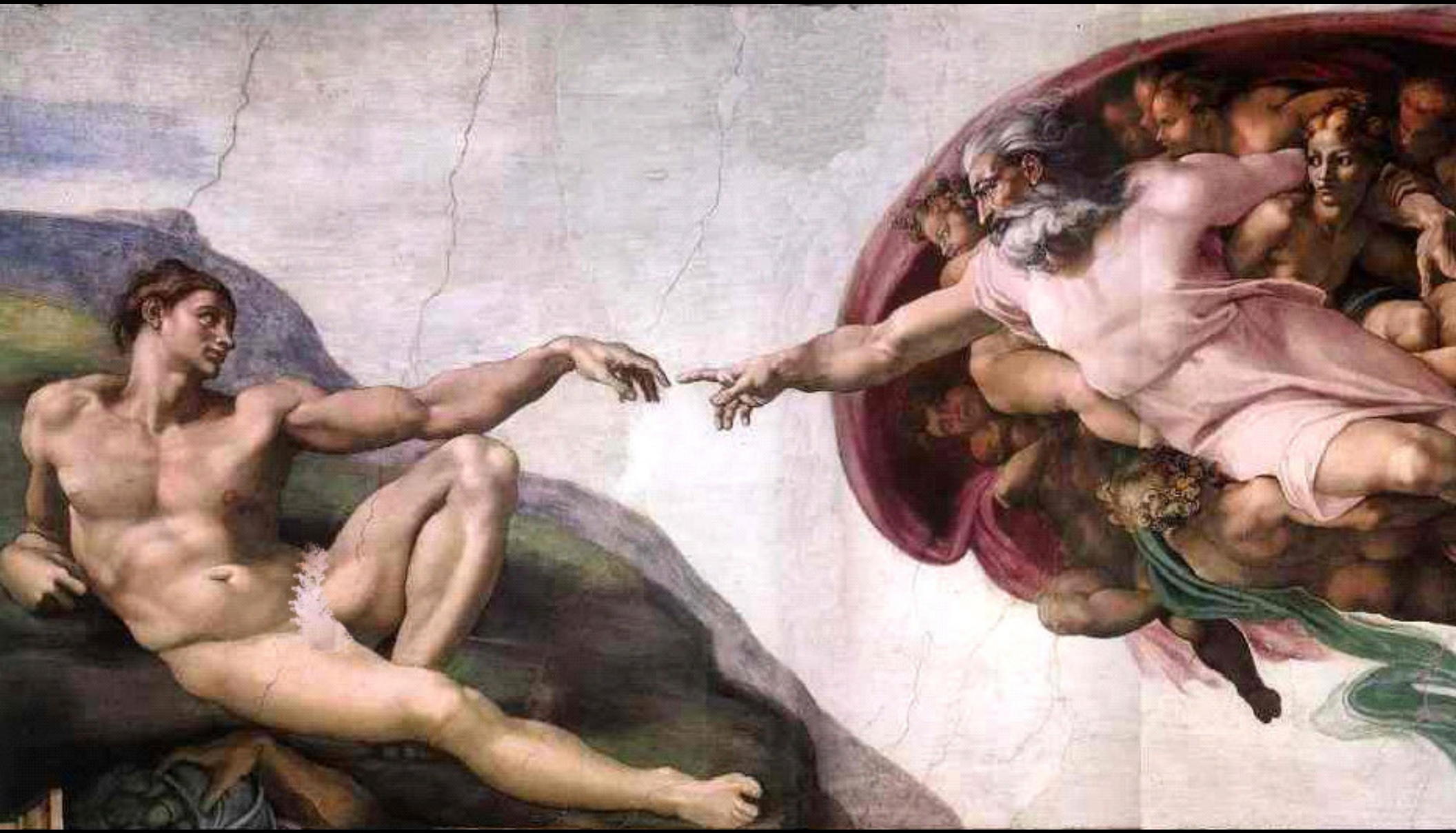

День 6.

Бытие 1:27
И сотворил Бог человека по образу Своему, по образу Божию сотворил его; мужчину и женщину сотворил их.

Какие заповеди Бог дал Адаму и Еве?

Бытие 1:28 И благословил их Бог, и сказал им Бог: плодитесь и размножайтесь, и наполняйте землю, и обладайте ею, и владычествуйте над рыбами морскими, и над птицами небесными, и над всяким животным, пресмыкающимся по земле.

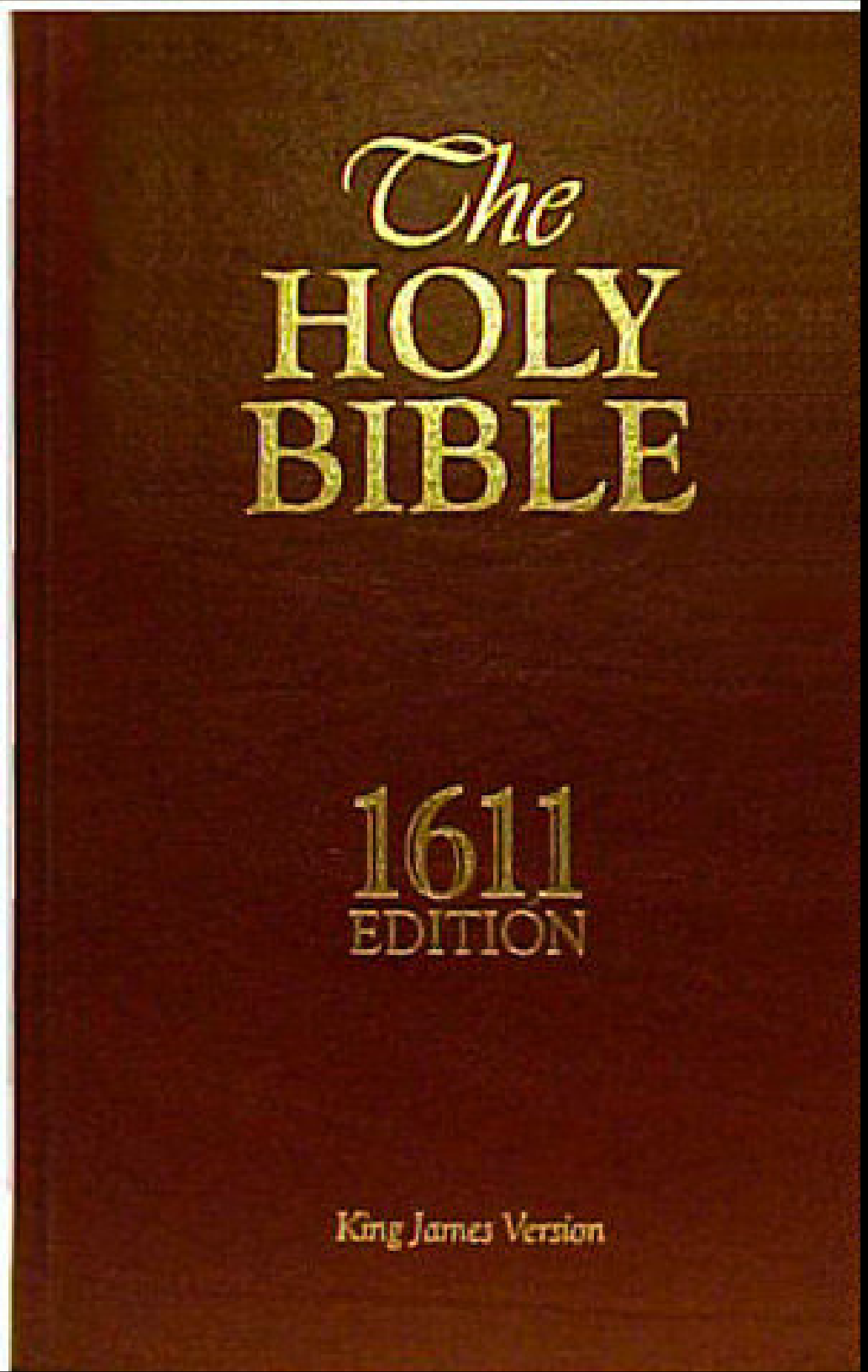

В то время, когда издавался перевод Библии короля Иакова в 1611 г., что значило слово «replenish» (наполнять) по-английски?

Наполнять.

Не пополнять
или
наполнять
вновь.

Не было
преадамитов.

В начале был ли человек плотоядным?

Нет. Бытие 1:29 И сказал Бог: вот, Я дал вам всякую траву, сеющую семя, какая есть на всей земле, и всякое дерево, укоторого плод древес-ный, сеющий семя: вам *сие* будет в пищу.

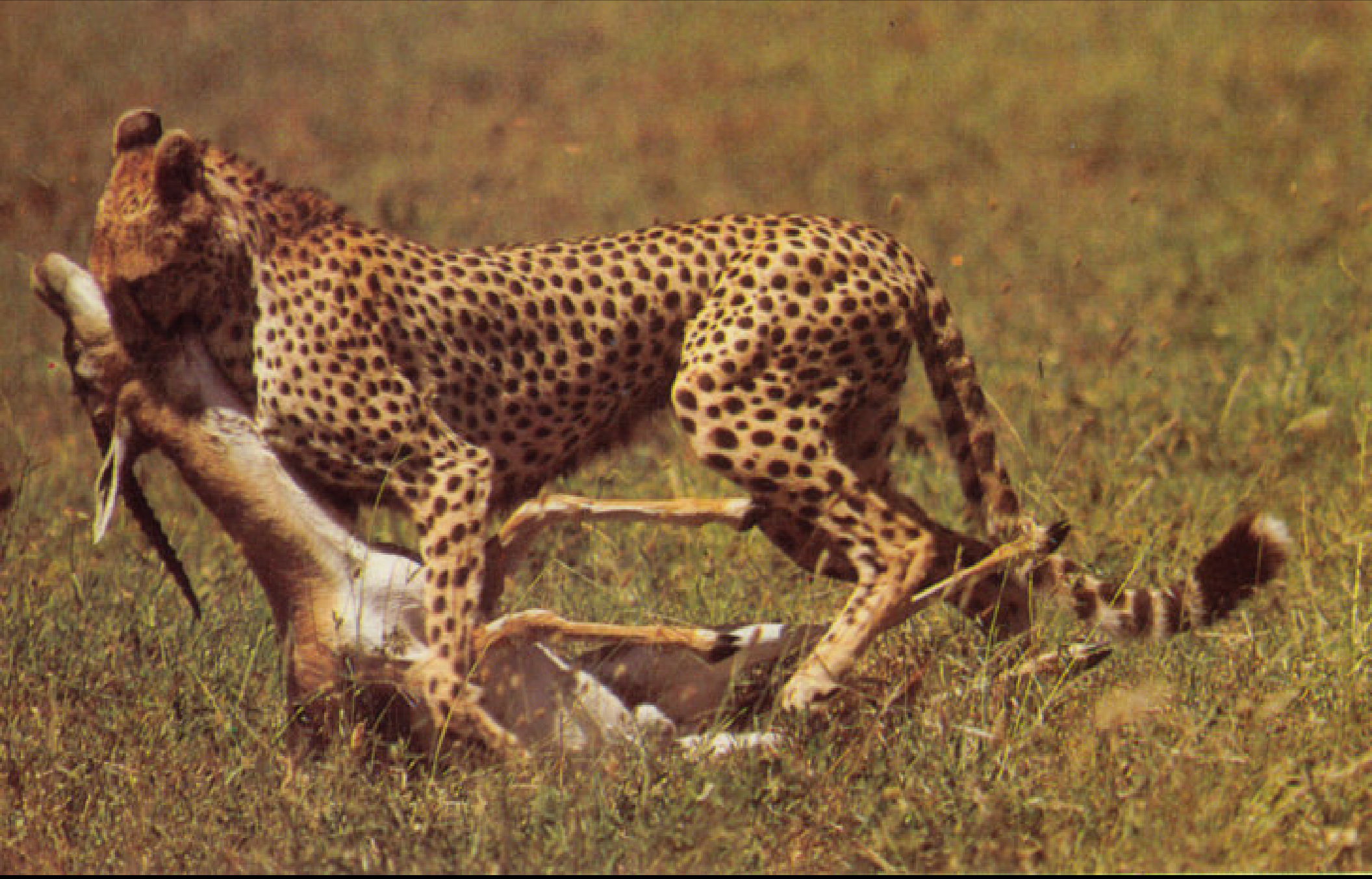

В начале были ли животные плотоядными?

Нет! Бытие 1:30 А всем зверям земным, и всем птицам небесным, и всякому пресмыкающемуся по земле, в котором душа живая, *дал* Я всю зелень травную в пищу. И стало так.

Имеет ли место смерть и болезнь в первой главе Бытия?

Нет!
Бытие 1:31а И увидел Бог все, что Он создал, и вот, хорошо весьма.

Источники и художники

2 J. M. Kezele.

3 J. M. Kezele.

4 http://www.practicallyeveryebook.com/sites/dlingle/_files/Image/tropical%20fish.jpg

5 http://www.nwf.org/nationalwildlife/images/022002/whales01.jpg

6 Jan Brueghel the Elder (1568-1625). The Garden of Eden, Oil on oak panel. Belgium, 16th century.

7 Tintoretto, Creation of Animals, circa 1550.

8 J. M. Kezele.

9 J. M. Kezele.

10 San Base, "Eden garden after the fall" MX456.

11 San Base, "Eden garden after the fall" MX433.

12 San Base, "Eden garden after the fall" MX434.

Источники и художники

13 San Base, "Eden garden after the fall" MX435.
Dynamic Painting/Generative Art, computer on plasma screen.

14 Guillielmus Paludanus, The Garden of Eden or Love, 1567.

15 Giovanni Lanfranco (Giovanni di Stefano), engraver Italian, 1582 – 1647 *The Creation of Adam and Eve,* from the series of etchings *Biblical Scenes,* after the frescoes by Raphael in the Vatican Loggia, 1638.

16 Michelangelo, Creation of Adam, Fresco in the Sistine Chapel, 1510.

17 Gustav Dore – Creation of Eve. The English Bible, 1866.

18 Julius Schnorr von Carolsfeld – The Fifth Day of Creation.

19 Julius Schnorr von Carolsfeld – The Sixth Day of Creation.

18-19 from *The Illustrated Bible* [*Bibel in Bildern*](1851-1860)

Источники и художники

20 J. M. Kezele.

21 http://3.bp.blogspot.com/_PJkjzGPALiE/SLStJ19trqI/AAAAAAAABEg/ASrNHnWKT8I/s1600-h/glass-of-water.jpg

22 J. M. Kezele.

23 http://www.grassroots.net.nz/travellers_photos/turkey/TK82/tk82_17.jpg

24 *Encyclopedia of Mammals,* Dr. David Macdonald, editor, page 41, 1986.

25 http://homepage.mac.com/patholleran/ParkVision/Redwood/rw-059.jpg

26 http://www.paulridenour.com/Dinosaur8.JPG

27 Albert Bierstadt, *In the Mountains*, 1867.